ДЕРРИГАЧА МЕХКАШКАРА ПРОЛЕТАРЕШ, ВАШАГІКХЕТАІ

СЕРДАЛО

(«Свет»)

Советиг Союз Коммунистически партие Йочу-Гіалгіай обкомо, Йочу-Гіалгіай АССР Лаҳхьаьрча Советан Министрий Советан орган.
Орган Чечено-Ингушского обкома Коммунистической партии Советского Союза, Верховного Совета и Совета Министров Чечено-Ингушской АССР.

АРАДУЬЛ 1923 ШЕРА ДЕЗЗ

№ 51 (4218). ШИНАРДИ, 26, апрель, 1966 шу Маз 2 мех.

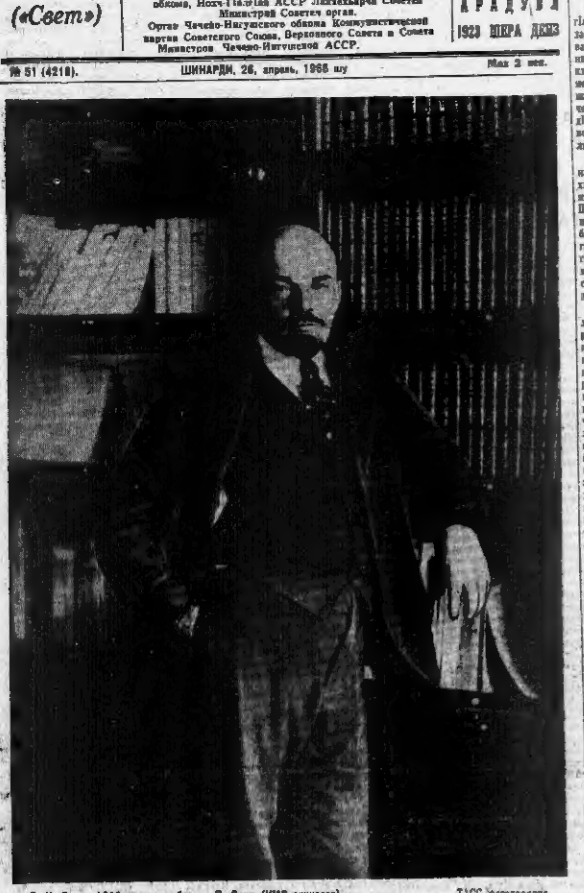

В. И. Ленин 1918 шера октябр. П. Оцуп (ИМЛ архиварер). ТАСС фотороаьлла.

ЛЕНИНА САННА ЛОАТТАБЕ КОММУНИЗМ БАХЬАН КЪОВСАМ

(В. И.Ленин ваьча дийнахьа денз 96 шу дизара хетаяьча торжественни заседане нов. Н. Г. Егорычева яь доклад)

Новьстоьтий!

Советан наьха лучкі за сибрьа а гіалгіучин а даьх цебіш. Къьабалгіа, къьаьста хоза хетаяь бейтаьлгіачі ваьй массам а Владимир Ильич Ленин ваьн ваьн Беламех сий зарен ягіа шеран ду дийнахьа діалу дерригачі нехкий коммунистаьн, къьаьстаьнна керда ваьна — луче социалистически хьесане ортаднахьаьра ваьн діайаьлгіар ший діерадо хуьмаьнна волча сайлаь-вежкачі сага, ренелиниьнера, ґайлаьнчоьнг.

Ленина адаий лоарйаьн, ортаднаьн ей болх сар ший дог тешаьлен къьаьстаьнгар Советан Союз Коммунистически партие XXIII-ча сьезде. Цо хьаьлаьр коммунистически обществе хьаьжжа сагочіа болх проблемаьн ленинсий реализаьнаьн діоргашен, принципиальностаьн а гіулаьнгара а кьестаьн болх КПСС ваьнна сиьна чоьгіа а; политически гіулаьнгара тіедіаьн кьетаьн а гі-

Ленина гіулаьгі, Ленина хьаьчаь дерригача прогрессивни адаий байбах а ґинна діаьтаб тахаьг. Ленинна интернационалий чуоьнаьн къьаьта хьаьгіа ца КПСС а лучеь коммунистически болаьна ийьна ер-ригий а гіулаьнгаьнгар. 86 коммунистически болхойн, гіаьта ваьна ґлаьнгі-демократически партийн виналгіна XXIII-ча сьезде ваьна къьаьнаьн дешаьн воаьнгаьн, советан хьаьнна дог ліаьра, вежарийна барт-цьаьнгіа болаьн ваьн хьаьгіар. Цар гойтар хуьнаьн социализмо, хуьнаьн ерриьнна коммунизмаьнга бадвачіа, социальни къьаьчіий коргаьнгуьйне бахьаьн ваьнна лоаттабеча къьовсам толамий баьнгіаьнна стру.

Белгалдаьнна процесс а хьаьна латтар. Обществе легіалгіаьр хьаьлаьнна оттаьн карда, тіа-тіа чоьгіаьнчіа болх проблемаьн дискуссиьн, хьаьбаьгіа, ленинсий хьаьчаь къьаьстаьн баьг, бІаьлаьрийна гіа болаьн болх ца, чоьгіаьгіа ца ваьна хьаьчаьнгаьнгаьн ийьнаьнна ей болх ваьнна.

Шийла латтаьнна сатіетта ваьнна даьх ваьн лаьт тахаьг Ленингара социалистически ваьнаьнна керда обществе хьаьчаьнна а, социалистически начальникаьнна болхий

Новьстоьтий!

Советан наьха лучкі за сибрьа а гіалгіучин а даьх цебіш. Къьабалгіа, къьаьста хоза хетаяь бейтаьлгіачі ваьй массам а Владимир Ильич Ленин ваьн ваьн Беламех сий зарен ягіа шеран ду дийнахьа діалу дерригачі нехкий коммунистаьн, къьаьстаьнна керда ваьна — луче социалистически хьесане ортаднахьаьра ваьн діайаьлгіар ший діерадо хуьмаьнна волча сайлаь-вежкачі сага, ренелиниьнера, ґайлаьнчоьнг.

Ленина адаий лоарйаьн, ортаднаьн ей болх сар ший дог тешаьлен къьаьстаьнгар Советан Союз Коммунистически партие XXIII-ча сьезде. Цо хьаьлаьр коммунистически обществе хьаьжжа сагочіа болх проблемаьн ленинсий реализаьнаьн діоргашен, принципиальностаьн а гіулаьнгара а кьестаьн болх КПСС ваьнна сиьна чоьгіа а; политически гіулаьнгара тіедіаьн кьетаьн а гі-

Ленина гіулаьгі, Ленина хьаьчаь дерригача прогрессивни адаий байбах а ґинна діаьтаб тахаьг. Ленинна интернационалий чуоьнаьн къьаьта хьаьгіа ца КПСС а лучеь коммунистически болаьна ийьна ер-ригий а гіулаьнгаьнгар. 86 коммунистически болхойн, гіаьта ваьна ґлаьнгі-демократически партийн виналгіна XXIII-ча сьезде ваьна къьаьнаьн дешаьн воаьнгаьн, советан хьаьнна дог ліаьра, вежарийна барт-цьаьнгіа болаьн ваьн хьаьгіар. Цар гойтар хуьнаьн социализмо, хуьнаьн ерриьнна коммунизмаьнга бадвачіа, социальни къьаьчіий коргаьнгуьйне бахьаьн ваьнна лоаттабеча къьовсам толамий баьнгіаьнна стру.

Белгалдаьнна процесс а хьаьна латтар. Обществе легіалгіаьр хьаьлаьнна оттаьн карда, тіа-тіа чоьгіаьнчіа болх проблемаьн дискуссиьн, хьаьбаьгіа, ленинсий хьаьчаь къьаьстаьн баьг, бІаьлаьрийна гіа болаьн болх ца, чоьгіаьгіа ца ваьна хьаьчаьнгаьнгаьн ийьнаьнна ей болх ваьнна.

Марксистско-ленинсий хьаьчаь ґаьнн ваьна хьаьна ґаьнгара бахьаьн сиьна ґинт ваьна, ца ґаьгі, ніаьрта ґаьнаьн ґаьнаьнна, хьаьрийна ца ваьгара бутьаьбоьна хьаьрдаьг. Революционни практикна кинъ сийрда а болхьаьн, марксистско-ленинсий ґаьнаьн хуьнаьн а ґаьгіаьгара а хьаьбаьгіа.

Творчески, керлаче хьаьнаьн, історически опыта ґаьгіаьгіаьн а бан ийьна ваьн бер коммунизмаьнга а.

ЛЕНИНА САННА ЛОАТТАБЕ КОММУНИЗМ БАХЬАН КЪОВСАМ

(Интервьюер.
Долонгур 1-чо шерло тІА).

тайпара дола лемнеса цІнонга лоарХІамегІаро тІгІаькІан тІа-тІа дизагІаГІа вай болка вешаькулгаьнга хІинийта:

— политика лецаш Іилма малхаро леладелра, ужаш, шерра Іилма историческе нерсенетІаьшан терхаа а еш, объяктивна процессашн практическе опытн Іомаьна лаРда чІы хьестаделга;

— лухкіа а болча пазаЦара ІаХІрбелана бухкам, цар нинаЦатчее самадеятельности дегІаькулгалга, дукхіа а бола цІх тешаде а шоцІца тІекьаЦда а хоьл хулга;

— шерра демократи дегІаькулгалга а, хІаьта цунца цІнонга лаьнна мишо боллаш партийни пачхьалгаьнгахеш дисциплина делиелга а, кулгаллара кьалестичоьстаьш тІаьнаьча тІулхьа кьаьстера ше бехІтчаьнне хиларо цІнонга тарлоьлийтьш хулга;

— шерра демократи дегІаькулгалгга а, хІаьта цунца цІнонга лаьнна мишо боллаш партийни пачхьалгаьнгахеш дисциплина делиелга а, кулгаллара кьалестичоьстаьш тІаьнаьча тІулхьа кьаьстера ше бехІтчаьнне хиларо цІнонга тарлоьлийтьш хулга;

— хьаьнарчаьнгахеш ІаьнІІаьнгахеш ІаьнІІаьнгахеш ІаьнІІ

Тоаде халкъэ тIахьожама ду кулгал

Мыекъопае районым промышленностым щIэныгъэлIхэм, щорэ щыпсэу ныбжьыкIэхэм, щэ и къ. ... ныгъэ ... ныгъэ ... ныгъэ

МАССАВА ЦХЬОАГІО ЙОЛАШИ КХОТАВЕННЕИ ВОЛЧА ХЬАЛАШКА

(Нистюовлер.
Долилур 1-ча ваги тіа).

ґіолла СССР Лаццехьарча Совета Кьаний Совета депутатий кандидатала КПСС ЦК Политбюро чен, СССР Министрий Совета Председателе хьалхара заместитель **Дмитрий Степанович Полянский** оттаве ашна ґолкьа председателе В. С. Соболевос ешна предложеин.

СВЕРДЛОВСКИ ОБЛАСТЬ

Эшарш кх гулбелар Уралмашца заводской майдан чІа. Собранин СССР Лаццехьарча Совета депутатий кандидатала оттабер Л. И. Брежневан КПСС ЦК Политбюро члена, КПСС ЦК секретарь **Андрей Павлович Кириленкон.**

Уралмашца массана ґалла а волхан лаьрхІар Свердловск, Орджоникидзевски хоржаний округе ґіолла Совета Совета депутатий кандидатала Х. И. Брежневан Уралмашца кушнаий бригадир **Александр Матвеевич Воронцовгоа.**

Пробатски районе «Родина» ашна портбелдаьна артелн шатьара собранин колхозника Ирбитски хоржаний округе ґіолла СССР Лаццехьарча Совета Совета Совета депутатий кандидатала оттабер А. Н. Косыгинан колхоз дикагІа йолла доцца **Василий Александрович Хмыкинах.**

НОВОСИБИРСКИ ОБЛАСТЬ

Индустриальнии завода болхий собранин СССР Лаццехьарча Совета Совета Совета хоржаний дара Йолча Новосибирски — Октябрьски хоржаний округе ґіолла депутатий кандидатала оттавир КПСС ЦК Политбюро член, РСФСР Министрий Совета председатель **Геннадий Иванович Воронин.**

Карташки районе Первомайски совхоз болхийна, Калиновски районе «Облет Октября» ашна артелаца Л. И. Брежневан Ардинцки хоржаний округе ґіолла СССР Лаццехьарча Совета Совета депутатий кандидатала оттабер Ф. Ф. Кожевникоа.

Ирбитски хоржаний округе ґіолла СССР Лаццехьарча Совета Совета депутатий кандидатала произ-водственни дешна инструктор **Ирина Семеновна Матвейкина** оттае.

Н. В. Погорелыйн Харьковски тракторни заводе товарь **Василий Егорович Мищенкоа** СССР Лаццехьарча Совета Кьаний Совета депутатий кандидатала оттабаьЙ Харьковски городской хоржаний округе ґіолла.

УКРАИНСКИ ССР

«Технелектроприбор» ашна завода культура Дворца болхийна ашна хьаЙ-Виктор ку предприяте болхийна, инженерно-технически болхийна, инженерно-технически болхийна, ґіолла ашна. Кьаннаьл де дош ку сесдар В. Т. Коробейченоа.

—Ах предложеин ю, — аьлар ю, — СССР Лаццехьарча Совета Совета Совета депутатий кандидатала КПСС ЦК Политбюро член, Украина ЙІ ЦК хьалхара секретарь **Петр Ефимович Шелест** оттае.

Собранин дагна лоцца хиннарашна массана ґалла а ненан сесдан ґіоллаш Киевски — Жовтневски хоржаний округе ґіолла П. Е. Шелест СССР Лаццехьарча Совета Совета Совета депутатий кандидатала оттае, аьлна.

Н. Е. Шелеста кандидатуре ашна оттавий Ленина орден лелаьча Киевски политехнически института студентий, профессорска-преподавательски состава, ґіоллаьчеча ашна сесдаьна а.

Харьковски ваьне комбината кхьаьгаьнна хьалхІар Киевски — Харьковски хоржаний округе ґіолла СССР Лаццехьарча Совета Совета Совета депутатий кандидатала оттавийна ашна **Ивановна Ивановна.**

Киевски хоржаний округе ґіолла СССР Лаццехьарча Совета Совета Совета депутатий кандидатала оттавийна ашна **Мирная Трофимовна Мазурин.**

Киевски автомобильни завода болхийна, инженерно-технически болхийна, ґіоллаьчеча ашна собранин массана ґалла а ненан СССР Лаццехьарча Совета Совета Совета депутатий кандидатала оттавийна ашна **Анна Ивановна Ковтунна.**

Хьалхара хьаьна хьалхІара бен кха кьаьсам лоцтабеР хьарбел ґіоллаьна самолетанца делаьча ашна. Пилота Коротко Сергея самолет (сурта чІаьрар) хІаьн-баьх бен я Запорожски областе «Кушугунский».

★

КУЛЬТПРОСВЕТБОЛХЛОЙ СЕМИНАР

Уьх деношца Шелковской районе библиотекарийн культура Шен болхийна-семинар хилар. «КПСС XXIII-ґіа съезда решенин задачаьрга хІаьна чехьа доклад йир культура отдель заведуцца Дина М. А.

Семинаре болх бер ер клубнин библиотечнин секцин. Клубан сецца пионеркеца Карташевски, Дубровской, Чернянской, Шаьлаевской культура Шенгі агитбригадаьгІ болха оьсьг Вейнер. Библиотечнин сецца пионеркеца хиннарашна мотаьча библиотекарийн лаьрхІаьча методически материалаьна ґаьвер. Ер материалашца пхьа ер чаьнгаьлаьчу информацийгІ, писиутий, сайренийн разработкийн. Лаьхьа болхийн чаьхьаьлаьр семинар.

Б. БОГАТЫРЕВ.

ТЕАТРЕ-ПРЕМЬЕРА

«МЪОНГАШ БОВЧА ХАНА»

23—24 апрелеца Х. Нурадилова цІерцаьна Нохч-ГІалгІай драматурге С. Чекмиевен Г. Русаевен «Мъонгаш бовча хана» ашна йьсьсах оттаьнна спектакла премьера хилар.

КІоарга шайн лаьтта, хьаьна лоарІаьнера чоьнах — Сайпудинбокхача Дай-мехка тІема хаьна шиЙ пхьа лорабе шиллаьгІа нутрегІера советски ваьх поэзийтІе хьуьнаьгІ — йолу пьеса драматически поэмийтІе гойа ВІашаГІелхан цІенаьта хуьнаьстеннин моттаьна аьлаьн а. Ер ТІа гІоллаьгІ — пьеса маселлаьна а спектакла лаьр а — артистий а торе хилар шиЙ горман Ваина гІулчаьлгІа. Дуьхьа хьалхІаьх ткъа коллективе, режиссере Нохч-ГІалгІай АССР искусство ваьлаьнна деттаьлаьн Н. Б. Хаданца. Спектакль пайдаьнна: ткъа-ткъа, лоарІаьнера чоьнах болхаьн бер ер аьн, шоьлаьгІа-дале, театре хІаьнаьнца уьтеллаьчарна тера ер хилараьгІ сценгІа чоьхьаьнца а ер ца. Хьалхара ткъаьстаьнгІ дог-ІІаьна хиннаьчу ґалгІай воьхьачу селе Айшацца стуг-сибер хьаьхьаьнца ЛарІаьнна: А. Х. Ц. Ирзаевна, Айшацца сесаьга, ших шиЙ ньаьна Гонтай ресь гонах лоьцаьн Нохч-ГІалгІай АССР халхе артистеца А. М. Исаевах. Айшацца Гонтайн цІенчий ресаьг, ньаьс аьнаьнна ашна ІІаьстаьн, лоьцаьн кхиннаьна ер Н. Ирзаев (Малгобек), М. У. Дуьнаьн (Вежала). М. У. Мчаьна (Сесаьга), М. И. Аьстаьнаьнца (ЗалдаьнхаьІа), М. К. Хадиевен (Шаьнстаьнна), З. Ю. Саламова (АшнаьгІ). Мъонгаш дог дахьаьна ВІашГІ ресь кхиллаьн Н. Б. Хаданаьнца.

М. ЛАЬМАЬКАЬВ.

ХАЛКЪО ЦІЕРАШ ЙОАХ ДИКАГІБАРИЙ

КПСС XXIII-ча съезда ремонтца дог ґіоллаьчча ший республика кхьаьгаьнна уьх денашца дерриГача советски халкъе гаьна, цІьх цІер а ер ґіоллаьгІ. Ший ґіоллаьгІ ґІалгІай АССР Лаццехьарча Совета Совета депутатий кандидатала оттабир Йолу дикагІа болх ґІоллаьгІ. Ер ґІоллаьгІ ґІалгІай АССР Лаццехьарча Совета Кьаний Совета депутатала кандидат оттабир Ф. Ф. Кожевникоа, Социалистически Къаьхьегана Турпал оператор Клепов Андрей Сергеевич.

ТІаьхьа ораторо йийцар гар биографии. Шеран къаьнаьлаьн деш ший кандидатгаьн хьаьлаьлар шеллаьгІа

установка оператора Алексеева, парторг секретара Макрушина. Собранин сесан бер: СССР Лаццехьарча Совета Хоржаьнаьн округе Йолча № 669 йолча округе ґіоллаьн СССР Лаццехьарча Совета Совета депутатий кандидатала оттабир ший дикагІа болх кьонгаьн мехкийн.

Селлан крекинг - завода № 1 йолча цеца ґіоллаьгІ уголек дуьхьа ках гулбелаьгар. Собранин хьайийлар профкома председателе Уструбова. Собранин повесеча тІа ґіоллаьгІ ший: СССР Лаццехьарча Совета депутатий кандидатала оттабир цеца начальника Петрова Виктор Павловича. Ер гулбелаьгаьн чІахьийгар СССР Лаццехьарча Совета Кьаний Совета депутатала кандидат оттабир КПСС ЦК Политбюро член, РСФСР Министрий Совета председатель Николай Викторович, медицинстуда поликлиника йолу хьехьарча Ибрагимов Исмаїлий Хьамзат, «Старорусснефть» ГПНУ колдеттеьн № 415 йолча Грозненски хоржаний округе ґіоллаьгІ депутатала кандидатан оттабир. КПСС ЦК Генералын секретарь Брежнев Леонид Ильичах, бутуьл дегта мастер Сушко Александр Егоровична.

Ш. ЧАТАЕВ ашна.

ДИКА ШИ КОЛЛЕКТИВ

Гудермеца машиностроительнай заводе шиЙ дийнахьа хьаьдаьна дика ґІалгІай дийнах музыкеен районе балаьча ваьха бовзам гІоллаьгІ ер. Уьхьаьн ший самодеятельни искусство хьаьхьаьнгаьн бер ер-торна хьаьхьаьгаьнгІ, машиностроитель, студентаьн. Хьаьхьара дийнахьа клуба сцена дуьхьаьн ваьгІаьнаьгІ художественни коллективашца хІаьлаьлар. ШоллаьгІа дийнахь шоьй гонаьн хьаьхьаьчаьн хилар гордеевца предприятийн организацийн художественни коллективашца.

400 сергІа сег аьлар ер ший дийнахьа сцена уьх. Художественни самодеятельность хьаьдаьгІ шоьй дика дийнахьа хилар гучалаьхьаьгар хир. ХІаьхьа цаьна ваьгІа белгалдикца еса педучилищан лоьмоьчийн денош самодеятельни ший коллективе.

Локомотивин деше коллективе йолу массеен ер ца. Белгалдаьхьаьнна

ца хьаьна деше ер коллективе гоьмаьн, хІаьн районе ґІалгІаьрга лаьрхІаьн а ер. ХІаьхьа педагогически гуоьмаьн самодеятельни коллективе дуьхьаьн уьх шера маьрз ґІалгІаьлаьлаьн. Ютара хьаьхьа йаьнай ер сцена тІа а. Бакъда, ґІайна дуьхьаьн лаьрхІар ґІаьрдаьгІа хьаьхьаьнца ер хІаьнаьхьа а.

Тайп - тайпаьрн сагьаьдаьна ер ер ший-ший а коллективе концертий программашца. Тайп - тайпаьрн ший, ґІалгІай, чечений, ґІалгІай, хІаьна самодеятельности коллективашца.

Ер аьлар ер ґІалгІай чоьх ґІалгІай ґІалгІаьнна. Ер ґІоллаьгІ